

Handleiding voor de opmeting

Instructions pour la prise de mesure

Wand/deur in nis - Paroi/porte en niche



1

Situatie / Situation

Aanduiden: installatie op douchebak of betegelde vloer.
Indiquer: installation sur receveur de douche ou sur sol carrelé.

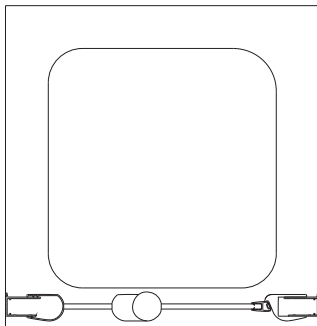

op douchebak
sur receveur de douche

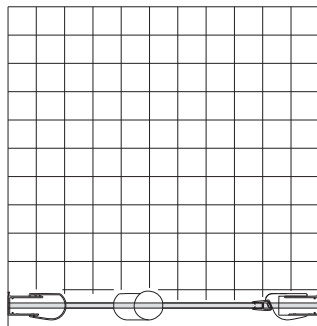

op betegelde vloer
sur sol carrelé

N01

Bewaren als
 Afdrukken
 Verken
 Verken

Pagina 1 van 2 / Page 1 de 2
 Verkoop/Vente fax +32 14 22 26 33
 bestel@egeda.be
 commande@egeda.be

KERMI

Werfadres / Adresse du chantier

Namen / Noms

Adres / Adresse

Postcode & gemeente / Code postal & commune

Opm. - Remarque / Remarque - N° de commande

op douchebak / sur receveur / baignoire
 op betegeling / sur carrelage

links / à gauche
 rechts / à droite
 links en rechts / à gauche & à droite

Profielkleur - Belegkleur / Coloris profils - charnières
 Kleur bodemprofiel / Coloris profilé de seuil
 Glassoort / Type de vitrage

Andere / Autres

2

Breedte / Largeur

Meet de breedte van de nis / Déterminer la largeur de la niche

- Leg de meter op de douchebak / betegelde vloer.
Poser le mètre sur le receveur / sol carrelé.
- Meet van betegelde wand tot betegelde wand.
Mesurer du mur carrelé jusqu'au mur carrelé.

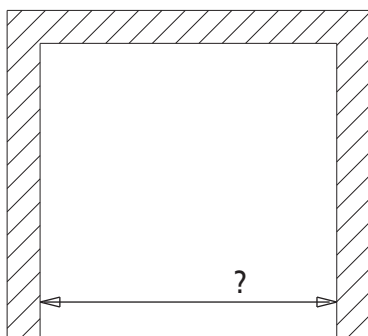

N01

Bewaren als
 Afdrukken
 Verken
 Verken

Pagina 1 van 2 / Page 1 de 2
 Verkoop/Vente fax +32 14 22 26 33
 bestel@egeda.be
 commande@egeda.be

KERMI

Werfadres / Adresse du chantier

Namen / Noms

Adres / Adresse

Postcode & gemeente / Code postal & commune

Opm. - Remarque / Remarque - N° de commande

op douchebak / sur receveur / baignoire
 op betegeling / sur carrelage

links / à gauche
 rechts / à droite
 links en rechts / à gauche & à droite

Profielkleur - Belegkleur / Coloris profils - charnières
 Kleur bodemprofiel / Coloris profilé de seuil
 Glassoort / Type de vitrage

Andere / Autres

Handleiding voor de opmeting Instructions pour la prise de mesure Wand/deur in nis - Paroi/porte en niche



3

Hoogte / Hauteur

Bepaal de hoogte van de douche/Déterminer la hauteur souhaitée de la paroi de douche

■ Afhankelijk van de reeks vrij te kiezen, zie prijslijst.

A choisir librement suivant la série, voir liste de prix.

N01

Pagina 1 van 2 / Page 1 de 2 Verkoop/Vente fax +32 14 22 26 33 bestel@egeda.be/commande@egeda.be

Werfadres / Adresse du chantier

Nazart / Nomin: _____

Adres / Adresse: _____

Postcode & gemeente / Code postal & commune: _____

Opti - Bemèr / Remarque - N° de commande: _____

op douchetok / sur receveur / saignée op bringeling / sur carrelage

Reeks / Série: _____ Profielkleur - Beslagkleur / Colors profiles - Charnières: _____

Scharnierzijde links / à gauche rechts / à droite links en rechts / à gauche & à droite glissoir / type de verdraai

Kleur bodemprofiel / Colors profilé de seuil: _____

Andere / Autre: _____

4

Muren / Murs

Meet de neiging van de muur op/Mesurer l'inclinaison du mur

Plaats de waterpas loodrecht tegen de muren.
Positionner le niveau à bulle à plomb aux murs.

■ Afwijking bovenaan / Ecart en haut:

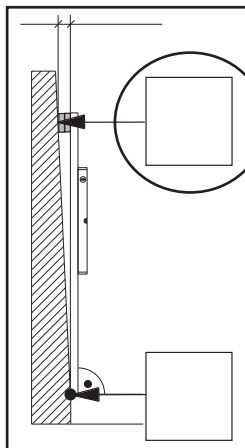

Vul de gemeten waarde in in het bovenste vakje.

Remplir la dimension mesurée dans la cellule supérieure.

■ Afwijking onderaan / Ecart en bas:

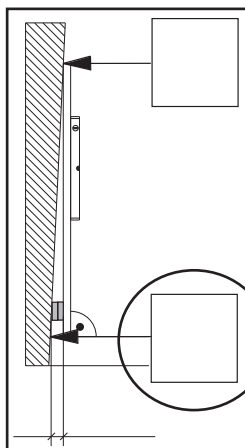

Vul de gemeten waarde in in het onderste vakje.

Remplir la dimension mesurée dans la cellule inférieure.

N01

Pagina 1 van 2 / Page 1 de 2 Verkoop/Vente fax +32 14 22 26 33 bestel@egeda.be/commande@egeda.be

Werfadres / Adresse du chantier

Nazart / Nomin: _____

Adres / Adresse: _____

Postcode & gemeente / Code postal & commune: _____

Opti - Bemèr / Remarque - N° de commande: _____

op douchetok / sur receveur / saignée op bringeling / sur carrelage

Reeks / Série: _____ Profielkleur - Beslagkleur / Colors profiles - Charnières: _____

Scharnierzijde links / à gauche rechts / à droite links en rechts / à gauche & à droite glissoir / type de verdraai

Kleur bodemprofiel / Colors profilé de seuil: _____

Andere / Autre: _____

Handleiding voor de opmeting Instructions pour la prise de mesure Wand/deur in nis - Paroi/porte en niche



5

Douchebak / Receveur de douche

Meet de neiging van de douchebak / betegeling
Mesurer l'inclinaison du receveur / du sol carrelé

Plaats de waterpas horizontaal op de douchebak/betegeling.
Positionner le niveau à bulle horizontalement sur le receveur de douche/sol carrelé.

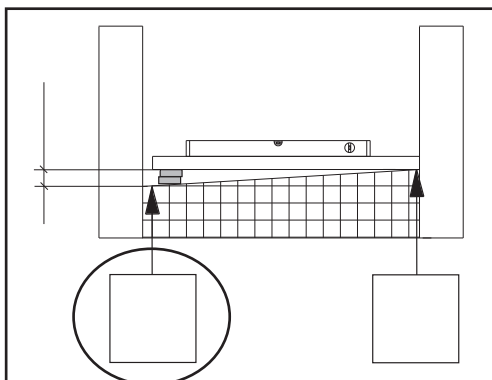

- Afwijking links / Ecart à gauche:
Vul de gemeten waarde in het linkse vakje in.
Remplir la dimension mesurée dans la cellule de gauche.

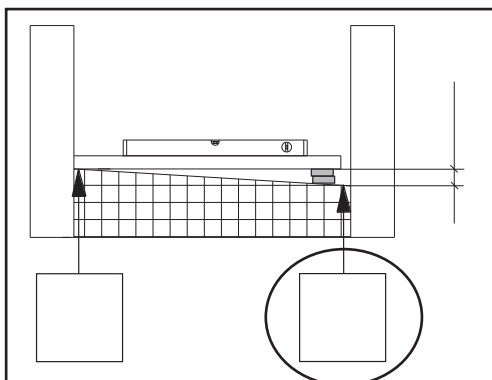

- Afwijking rechts / Ecart à droite:
Vul de gemeten waarde in het rechtse vakje in.
Remplir la dimension mesurée dans la cellule de droite.

N01

Bewaren als afdrukken wissen
Sauvegarder imprimer effacer

KERMI

Pagina 1 van 2 / Page 1 de 2 Verkoop/Vente fax +32 14 22 26 33 bestel@geda.be/commmande@geda.be

Werkadres / Adresse du chantier

Nazam / Nom

Adres / Adresse

Postcode & gemeente / Code postal & commune

Opmerkingen / Remarques - "N" de commande

op douchebak / sur receveur / laggrone

op betegeling / sur carrelage

Reeks / Série

Scharnierzijde / Côté charnières

links / à gauche

rechts / à droite

links en rechts / à gauche & à droite

Profielkleur - Belegkleur / Coloris profilés - charnières

Kleur bodemprofiel / Coloris profilé de seuil

Glassoort / type de vitrage

Andere / Autre

Handleiding voor de opmeting Instructions pour la prise de mesure Wand/deur in nis - Paroi/porte en niche



6

Artikelomschrijving / Description de l'article

Vul de volgende gegevens in op uw bestelling.
Remplir les données suivantes sur votre commande.

■ Serie / série

■ Scharnierzijde / côté charnières:

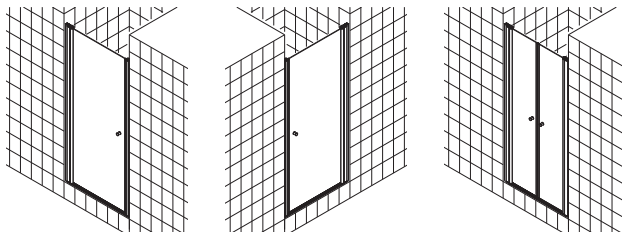

links / à gauche rechts / à droite links en rechts
à gauche & à droite

■ Profiel- / scharnierkleur - Coloris profilé / Charnières

■ Kleur bodemprofiel / Coloris profilé de seuil

■ Glassoort / type de vitrage:

Standaard = ESG helder / Verre standard = ESG clair

Zie prijslijst voor andere mogelijkheden / Consulter liste de prix pour d'autres possibilités.

■ Andere / Autres

N01 Beveiligen Activeren Wissen KERMI
 Pagina 1 van 2 / Page 1 de 2 Verkoop/Vente fax +32 14 22 26 33 bestel@geda.be/commande@geda.be

Werfadres / Adresse du chantier

Nazam / Nom: _____
 Adres / Adresse: _____
 Postcode & gemeente / Code postal & commune: _____
 Opmerking / Remarque - N° de commande: _____

op draaivoet / sur rouleur / basgrain op bevestiging / sur carrelage

Reeks / Série: _____ Profielkleur - Bevestiging / Coloris profilés - Charnières: _____
 Scharnierzijde: links / à gauche Kleur bodemprofiel / Coloris profilé de seuil: _____
 Côté charnières: rechts / à droite links en rechts / à gauche & à droite: Glassoort / type de vitrage: _____
 Anders / Autre: _____

7

Fries (indien van toepassing) / Moulure (si d'application)

In geval van fries, wordt de positie van de scharnieren door Kermi zelf aangepast:

Si présence d'une moulure, le positionnement des charnières sera adapté par Kermi même:

■ Fries wordt onderbroken of uitgeslepen waar glas komt. / Si la moulure est interrompue ou sera découpée à la position du verre:

Geen uitsnijding van glas nodig. / Pas besoin de découpe dans le verre

■ Uitsnijding in glas nodig / Découpe dans le verre nécessaire:

Fries nauwkeurig opmeten, ook op welke hoogte.
Mesurer précisément la hauteur, la largeur et la profondeur de la moulure.

Bijlage / Annexe A voor/pour N01 KERMI
 Pagina 2 van 2 / Page 2 de 2 Verkoop/Vente fax +32 14 22 26 33 bestel@geda.be/commande@geda.be

Aanvraag / Demande: Bestelling / Commande:

Werfadres / Adresse du chantier: _____ Groothandel / Grossiste: _____

Nazam / Nom: _____ Firma / Firma: _____
 Adres / Adresse: _____ Contactpersoon / Personne de contact: _____
 Postcode & gemeente / Code Postal & commune: _____ Adres / Adresse: _____
 Telefoon / Téléphone: _____ Postcode & gemeente / Code Postal & commune: _____
 Installateur: _____ Opmerking / Remarque - N° de commande: _____
 Nazam / Nom: _____ Telefoon / Téléphone GSM: _____
 Adres / Adresse: _____ Fax / E-mail: _____
 Opmerking / Remarque - N° de commande: _____
 Telefoon / Téléphone / GSM: _____
 Fax / E-mail: _____

Maat vast segment indien van toepassing
Mesure élément fixe si d'application

Scharnierzijde rechts / Charnières à droite:

Scharnierzijde links / Charnières à gauche:

Handleiding voor de opmeting Instructions pour la prise de mesure Wand/deur in nis - Paroi/porte en niche



8

Breedte vast segment / Largeur élément fixe

In het geval van een vast segment, breedte hier invullen.
Dans le cas d'un élément fixe, remplir ici la largeur demandée.

De maximale en minimale breedte van het vast segment verschilt per reeks.
Zie prijslijst

La largeur minimale et maximale peut varier suivant la série. Voir tarif

Bijlage / Annexe A voor/pour N01

Pagina 2 van 2 / Page 2 de 2 Verkoop/Vente fax +32 14 22 26 33 bestel@geda.be/commande@geda.be

Aanvraag Bestelling
Demande Commande

Werkadres / Adresse du chantier Groothandel / Grossiste

Naam / Nom Firma / Firma

Adres / Adresse Contactpersoon / Personne de contact

Postcode & gemeente / Code Postal & commune Adres / Adresse

Telefoon / Téléphone Postcode & gemeente / Code Postal & commune

Installateur Opn.: Bestelnr. / Remarque: N° de commande

Naam / Nom Telefoon / Téléphone GSM

Adres / Adresse Fax / E-mail

Opn.: Ordernr. / Remarque: N° de commande

Telefoon / Téléphone / GSM

Fax / E-mail

Plan links
Mouline à gauche

Plan rechts
Mouline à droite

Meet vast segment indien van toepassing
Mesure élément fixe si d'application

Schermzijde rechts
Quadrans à droite

Schermzijde links
Quadrans à gauche